

SITUACIÓN DEFICIENCIAS DETERMINADAS PREVIO DURANTE POSTERIOR

DEPARTAMENTO:	ALTA VERAPAZ	MUNICIPIO:	SAN JUAN CHAMELCO
NOMBRE DEL ESTABLECIMIENTO:	EORM ALDEA SACAMPANA	DIRECCIÓN DEL ESTABLECIMIENTO:	ALDEA SACAMPANA
CÓDIGO DEL ESTABLECIMIENTO:	16-10-0790-43	FECHA:	30 DE JULIO DEL 2024



Foto 1: Se observa levantado de pared para unificar aula y cocina.



Foto 2: Levantado de paredes frontales para unificar ambientes de aula y cocina, espacio destinado para bodega.



Foto 3: aplicación de pintura en paredes de aulas del módulo numero 2, donde se encuentra dos aulas y una bodega.



Foto 4: preparación de espacio para la fundición de 23 ml de banqueta.



Foto 5 y 6: cambio e instalación de nueva red eléctrica de todo el establecimiento.



Foto 7: preparación de área, para la aplicación de repello gris para nivelar los muros de la cocina y bodega.

Observación: Si es necesario se pueden agregar hojas adicionales y actualizar el número de hojas.

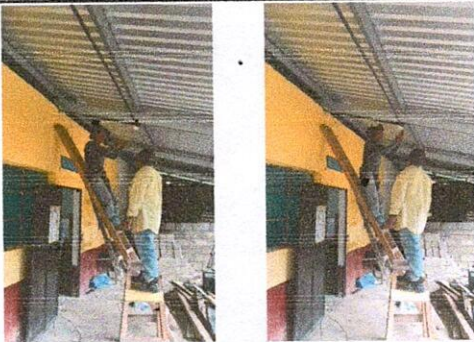

Firma y sello del Presidente de la OPF

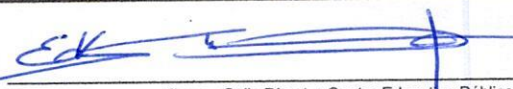
Firma y Sello Director Centro Educativo Público



SITUACIÓN DEFICIENCIAS DETERMINADAS PREVIO DURANTE POSTERIOR

DEPARTAMENTO:	ALTA VERAPAZ	MUNICIPIO:	SAN JUAN CHAMELCO
NOMBRE DEL ESTABLECIMIENTO:	EORM ALDEA SACAMPANA	DIRECCIÓN DEL ESTABLECIMIENTO:	ALDEA SACAMPANA
CÓDIGO DEL ESTABLECIMIENTO:	16-10-0790-43	FECHA:	12 DE AGOSTO DEL 2024



Foto 1: Se observa levantado de pared frontal para unificar aula y cocina.



Foto 2: aplicación de pintura en paredes exteriores e interiores de aulas del modulo numero 1,

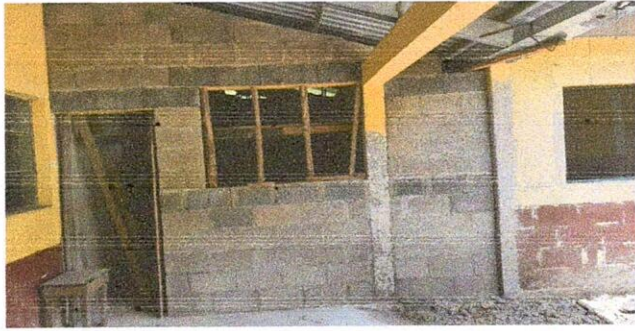

Foto 3: aplicación de pintura en paredes de aulas del modulo numero 1, donde se encuentra la Dirección y dos aulas.



Foto 4: aplicación de repello en paredes para nivelacion de muros en cocina del establecimiento.

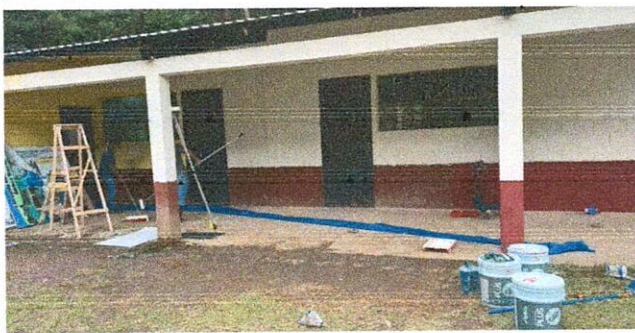

Foto 5: aplicación de monocapa en paredes interiores y exteriores de cocina y bodega del establecimiento.



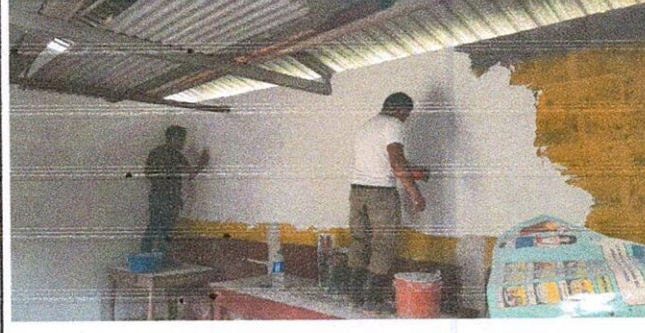
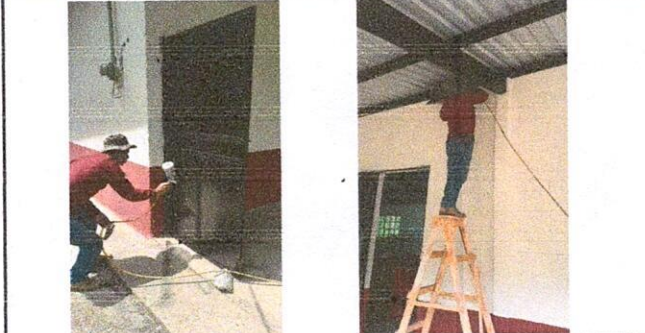
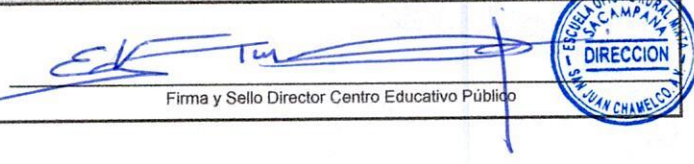

Foto 6: aplicación de pintura en mantenimiento de puertas y ventanas; foto 7: aplicación de pintura en vigas y costaneras del techo.

Observación: Si es necesario se pueden agregar fotos adicionales y actualizar el número de hojas.

 <p>Firma y Sello del Presidente de la OPF</p>	 <p>Firma y Sello Director Centro Educativo Público</p>
---	---